

# Aviso de Ciclón Tropical en el Océano Atlántico

**No. Aviso: 27**

Ciudad de México a 11 de Septiembre del 2017.

**Emisión: 07:15h**

Servicio Meteorológico Nacional, fuente oficial del Gobierno de México, emite el siguiente aviso:

**Síntesis:IRMA, ahora como tormenta tropical**

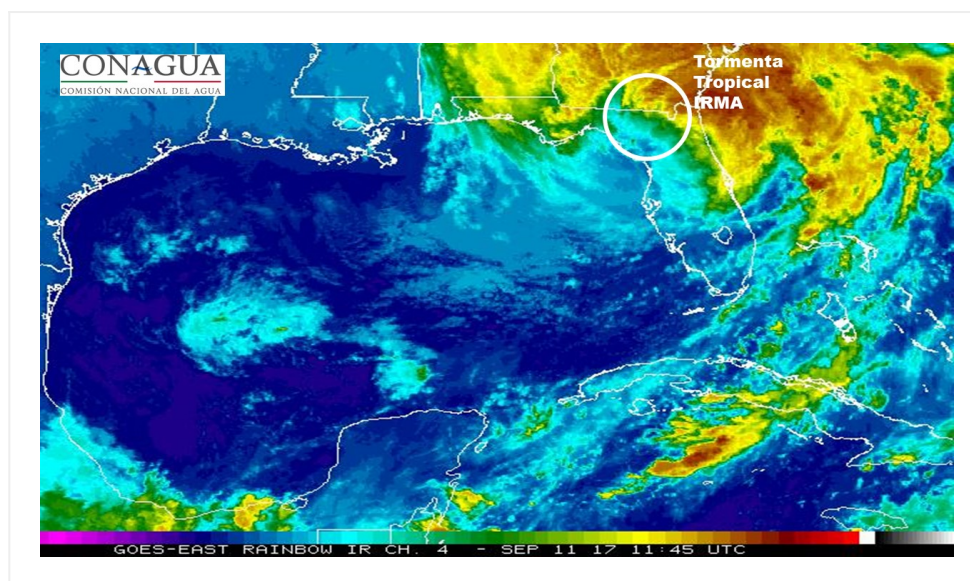

## Situación Actual:

“Irma” ahora como tormenta tropical, se mueve en tierra cerca de la costa occidental de Florida, E.U.A.

Condiciones Actuales		
<b>Hora local (hora gmt)</b>	07:00 (12:00 GMT)	
<b>Ubicación del centro del ciclón</b>	Latitud Norte:29.5°	Longitud Oeste: 82.9°
<b>Distancia al lugar más cercano</b>	50 km al nor-noreste de Cedar Key, Florida, E.U.A. 970 km al nor-noreste de las costas de Quintana Roo	
<b>Desplazamiento actual:</b>	Nor-noroeste (340°) a 30 km/h	
<b>Vientos máximos [km/h]:</b>	Sostenidos: 110 km/h	Rachas: 140 km/h
<b>Presión mínima central [hpa]:</b>	970 hPa	

## Condiciones Actuales

<b>Comentarios adicionales</b>	No afecta al país.			
<b>Extensión en cuadrantes de radios de vientos y oleaje</b>				
<b>Radio de vientos de 120 km/h</b>	0 km NE	0 km SE	95 km SO	95 km NO
<b>Radio de vientos de 95 km/h</b>	260 km NE	260 km SE	165 km SO	220 km NO
<b>Radio de vientos de 63 km/h</b>	665 km NE	425 km SE	280 km SO	445 km NO
<b>Oleaje 4 m</b>	870 km NE	500 km SE	890 km SO	665 km NO

<b>PRONÓSTICO VALIDO AL DÍA/HORA LOCAL TIEMPO CENTRO</b>	<b>LATITUD NORTE</b>	<b>LONG. OESTE</b>	<b>VIENTOS [Km/h]</b>	<b>CATEGORÍA</b>	<b>UBICACIÓN (en km)</b>
<b>11/13h</b>	30.8	83.7	100/120	Tormenta Tropical	1,075 km al nor-noreste de Cabo Catoche, Q. Roo.
<b>12/01h</b>	33.0	85.7	65/85	Tormenta Tropical	1,275 km al norte de Cabo Catoche, Q. Roo.

<b>PRONÓSTICO VALIDO AL DÍA/HORA LOCAL TIEMPO CENTRO</b>	<b>LATITUD NORTE</b>	<b>LONG. OESTE</b>	<b>VIENTOS [Km/h]</b>	<b>CATEGORÍA</b>	<b>UBICACIÓN (en km)</b>
<b>12/13h</b>	34.5	87.8	45/65	Depresión Tropical	1,385 km al noreste de Barra el Mezquital, Tamps.
<b>13/01h</b>	35.5	89.0	35/55	Depresión Tropical	1,400 km al nor-noreste de Barra el Mezquital, Tamps.

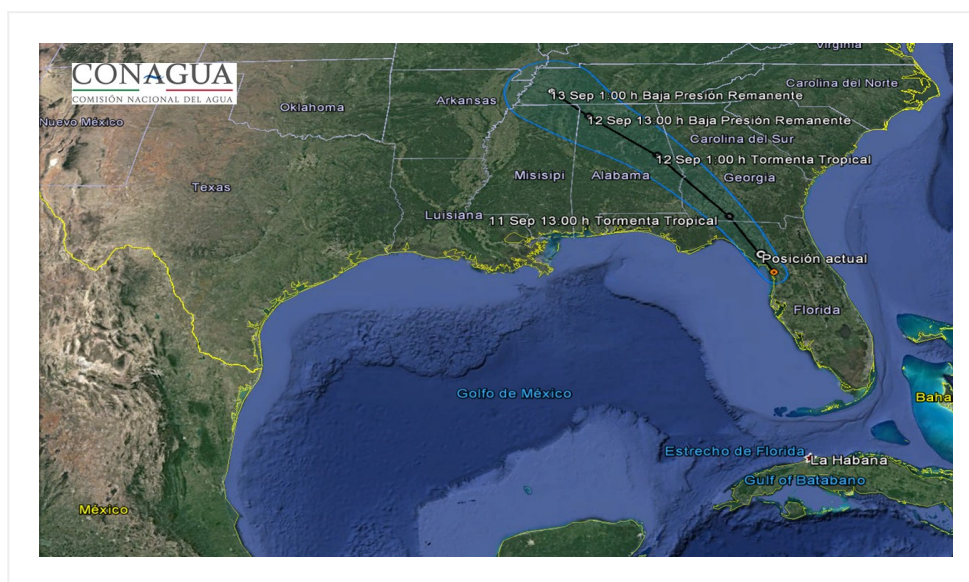

### Trayectoria pronóstico de la tormenta tropical IRMA

Aviso No.	Fecha / Hora local CDT	Lat. Norte	Long. Oeste	Distancia más cercana (km)	Viento mín. / rachas	Categoría	Avance
01	30 ago / 10:00	16.4	30.3	5,955 km al este de las costas de Quintana Roo.	85/100	Tormenta Tropical	Hacia el oeste (280°) a 20 km/h
2	31 ago / 10:00	16.9	33.8	A 5,580 km al este de las costas de Quintana Roo.	155/195	Huracán categoría II	Oeste-noroeste (290°) a 17 km/h
3	31 ago / 22:00	17.8	35.6	A 5,370 km al este de Cancún, Q. Roo.	185/220	Huracán categoría III	Oeste-noroeste (295°) a 19 km/h
04	01 sep / 10:00	18.5	37.8	5,130 km al este de las costas de Quintana Roo.	175/215	Huracán categoría II	Hacia el oeste-noroeste (285°) a 20 km/h
05	01 sep / 16:00	18.8	39.1	4,975 km al este de Cancún, Q. Roo. y a 1,494 km al este de las Antillas Menores.	195/240	Huracán categoría III	oeste (275°) a 20 km/h
06	02 sep / 4:00	19.0	41.8	A 4,710 km al este de las costas de Quintana Roo.	175/210	Huracán categoría II	oeste (270°) a 22 km/h

07	03 sep / 04:00	18.0	47.5	4,125 km al este de las costas de Quintana Roo. 1,520 km al este de las Antillas Menores.	185/220	Huracán categoría III	Oeste-suroeste (255°) a 24 km/h
09	05 sep / 07:00	16.7	57.7	440 km al este de Antigua, Antillas Menores. 3,100 km al este de costas de Quintana Roo.	280/340	Huracán categoría V	Oeste (280°) a 22 km/h
10	07 sep / 22:00	21.3	72.4	A 85 km al este-noreste de la Isla Grand Inagua (Bahamas), y a 1,495 km al este de las costas de Quintana Roo.	270/325	Huracán categoría V	Oeste-noroeste (290°) a 26 km/h.
11	08 sep / 4:00	21.7	73.8	1,345 km al este de las costas de Quintana Roo.	250/305	Huracán categoría IV	Al oeste-noroeste (285°) a 26 km/h
12	08 sep / 10:00	22.0	75.3	A 435 km al este de Caibarien, Cuba, a 655 km al sureste de Miami, Florida, EUA. y a 1,195 km al este de las costas de Quintana Roo	240/295	Huracán categoría IV	Hacia el oeste-noroeste (285°) a 22 km/h
13	08 sep / 16:00	22.1	76.5	A 310 km al este de Caibarien, Cuba, y a 1,070 km al este de las costas de Quintana Roo.	250/305	Huracán categoría IV	Oeste (280°) a 19 km/h
14	08 sep / 22:00	22.1	77.7	190 km al este-sureste de Caibarien, Cuba, y a 950 km al este de las costas de Quintana Roo.	260/315	Huracán categoría V	Oeste (280°) a 20 km/h
15	09 sep / 04:00	22.5	78.8	70 km al este de Caibarein, Cuba. 840 km al este-noreste de Cancún, Q. Roo.	250/305	Huracán categoría IV	Oeste-noroeste (285°) a 19 km/h
16	09 sep / 10:00	22.8	79.8	A 145 km al este-sureste de Varadero, Cuba, y a 745 km al este-noreste de las costas de Quintana Roo	205/250	Huracán categoría III	Hacia el oeste (280°) a 15 km/h
17	09 sep / 16:00	23.4	80.5	700 km al este-noreste de las costas de Quintana Roo, y a 80 km al este-noreste de Varadero, Cuba	205/250	Huracán categoría III	oeste-noroeste (295°) a 15 km/h

18	09 sep / 22:00	23.5	81.0	655 km al este-noreste de Cancún, Q. Roo y a 50 km al nor-noreste de Varadero, Cuba	195/240	Huracán categoría III	noroeste (305°) a 9 km/h
19	10 sep / 01:00	23.7	81.3	A 65 km al norte de Varadero, Cuba, y a 625 km al este-noreste de las costas de Quintana Roo.	210/255	Huracán categoría III	Noroeste (310°) a 9 km/h
20	10 sep / 4:00	24.1	81.5	65 km al sur-sureste de Cabo del oeste Florida, E.U. 620 km al este-noreste de las costas de Quintana Roo.	215/260	Huracán categoría IV	Noroeste (325°) a 13 km/h
21	10 sep / 10:00	25.0	81.5	A 125 km al sur-sureste de Naples, Fl., E.U.A. y a 675 km al este-noreste de las costas de Quintana Roo,	215/260	Huracán categoría IV	Hacia el norte (350°) a 15 km/h
22	10 sep / 13:00	25.6	81.8	A 55 km al sur de Naples, Fl., E.U.A. y a 695 km al noreste de las costas de Quintana Roo,	195/240	Huracán categoría III	Hacia el norte (350°) a 19 km/h
23	10 sep / 16:00	26.2	81.8	En tierra, 10 km al norte de Naples, Flo. EUA. y a 740 km al noreste de las costas de Quintana Roo	175/215	Huracán categoría II	norte (350°) a 22 km/h
24	10 sep / 22:00	27.5	81.9	65 km al este-noreste de Sarasota, Fl., E.U.A. y a 840 km al nor-noreste de las costas de Quintana Roo	155/195	Huracán categoría II	Norte (350°) a 22 km/h
25	11 sep / 01:00	28.2	82.2	30 km al noroeste de Lakeland, Florida, E.U.A. 880 km al nor-noreste de Cabo Catoche, Q. Roo.	135/150	Huracán categoría I	Nor-noroeste (345°) a 24 km/h
26	11 sep / 4:00	28.9	82.6	55 km al este-sureste de Cedar Key, Florida, E.U.A. 920 km al nor-noreste de las costas de Quintana Roo.	120/150	Huracán categoría I	Nor-noroeste (340°) a 30 km/h

27	11 sep / 07:00	29.5	82.9	50 km al nor-noreste de Cedar Key, Florida, E.U.A. 970 km al nor-noreste de las costas de Quintana Roo	110/140	Tormenta Tropical	Nor-noroeste (340°) a 30 km/h
----	-------------------	------	------	--	---------	----------------------	----------------------------------

**EL SIGUIENTE AVISO SE EMITIRÁ A LAS 10:15 h (TIEMPO DEL CENTRO), O ANTES, SI OCURREN CAMBIOS SIGNIFICATIVOS**

**Pronosticador:** Marco A. Lugo G.

**Revisó:** Rafael Trejo V.